ORGANIGRAMA ESCUELA DE FISICA

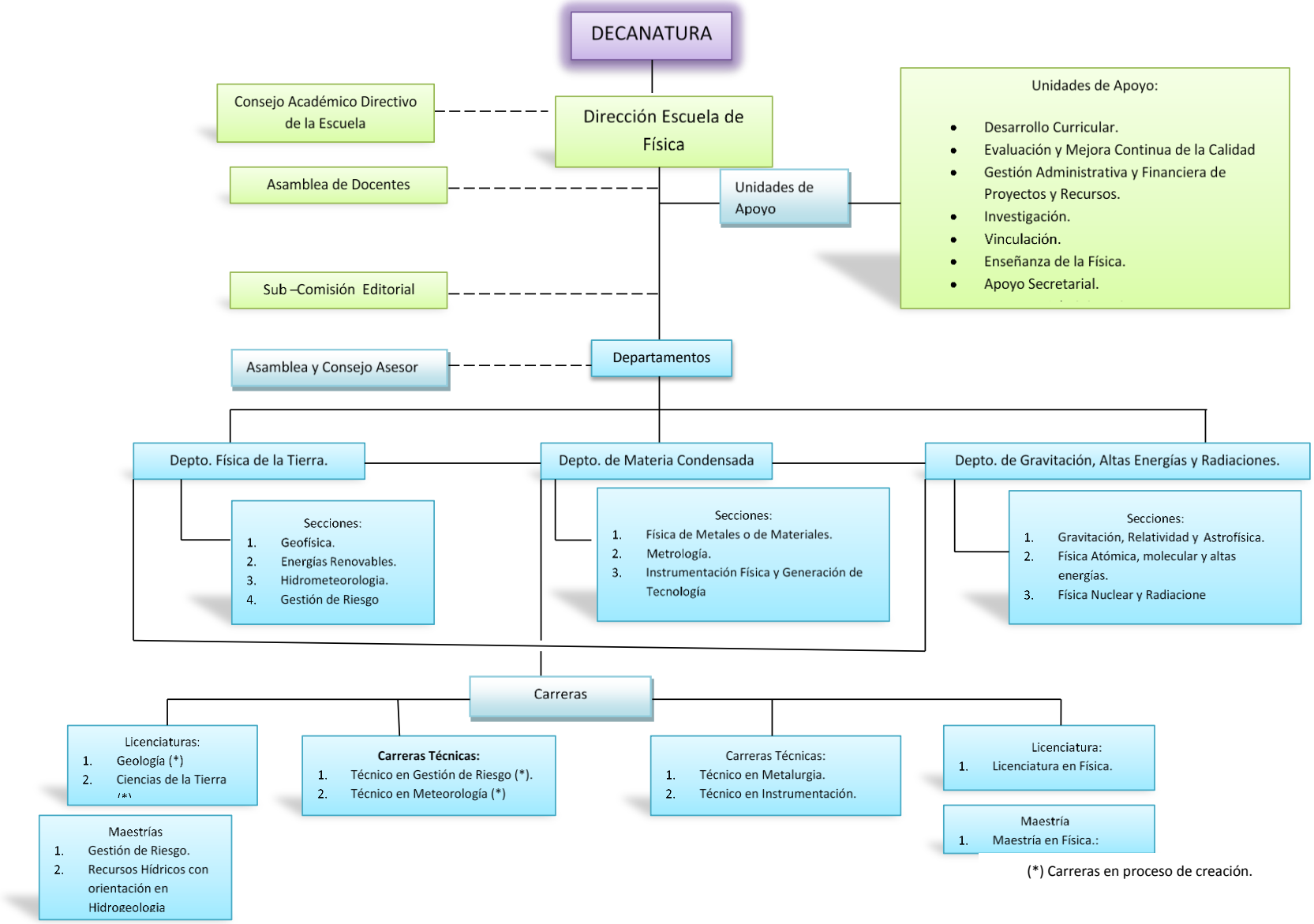

(*) Carreras en proceso de creación.